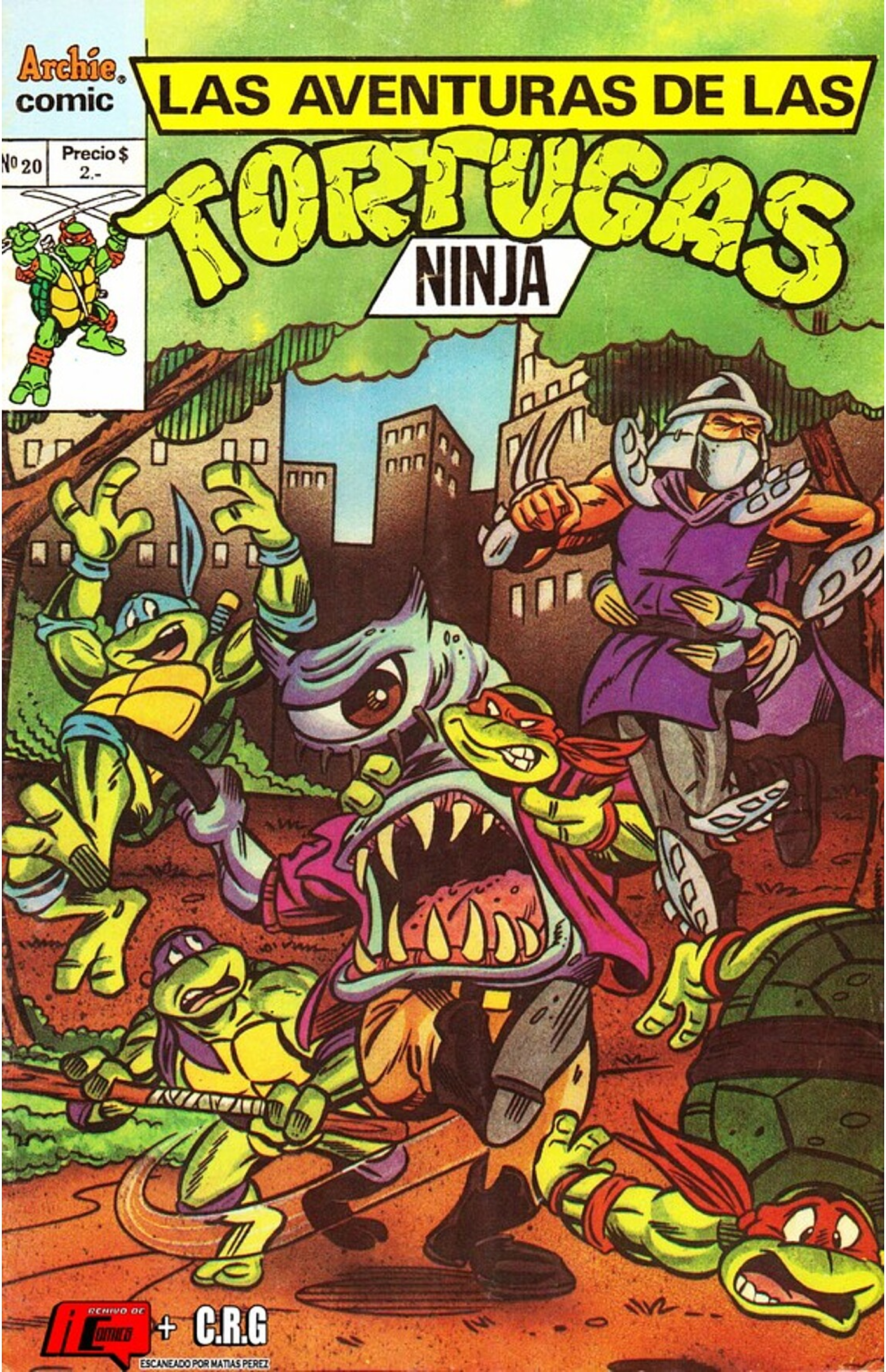

Archie comic
LAS AVENTURAS DE LAS
TORTUGAS
NINJA
Nº 20
Precio $ 2.-
+ C.R.G
ESCANEADO POR MATIAS PEREZ

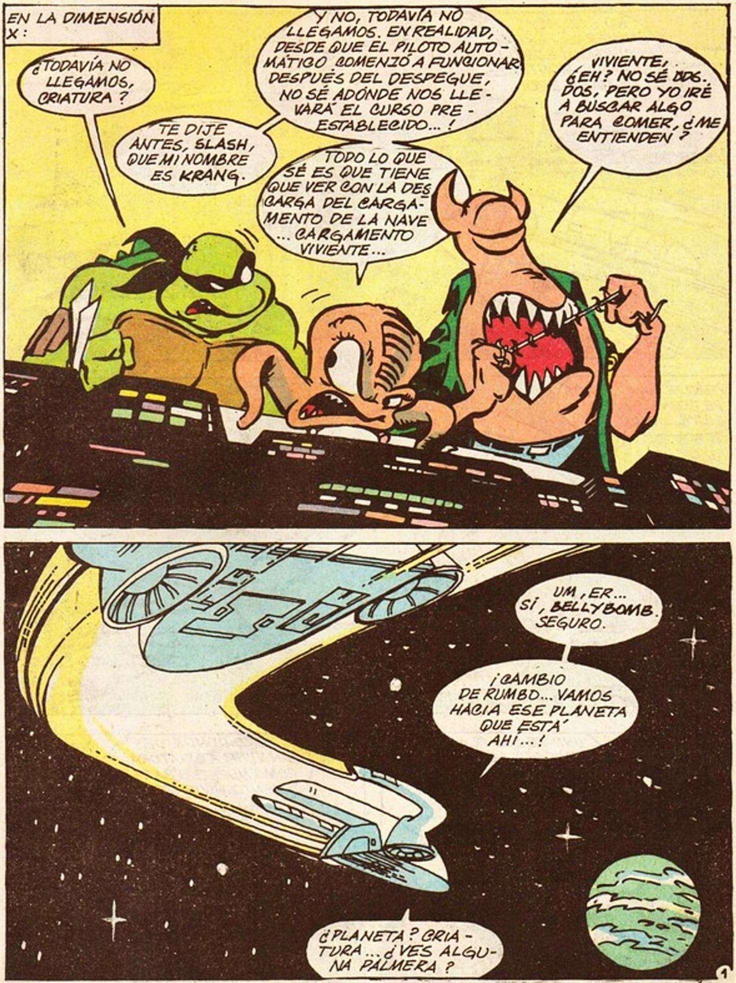

Editorial responsable: Sylvapen S.A.C.I.F. Ruta Panamericana Km 38,6, Garín. Distribuidor Capital Federal: RUBBO. Garay 4228, Cap. Fed. Distribuidor Interior:Distribuidora RIO CUARTO. California 2587, Río Cuarto. Impreso en BLONDATEX. Av. Pte. Perón (Av. 64) 5491. San Martín, Bs.As.

1 de julio de 1992

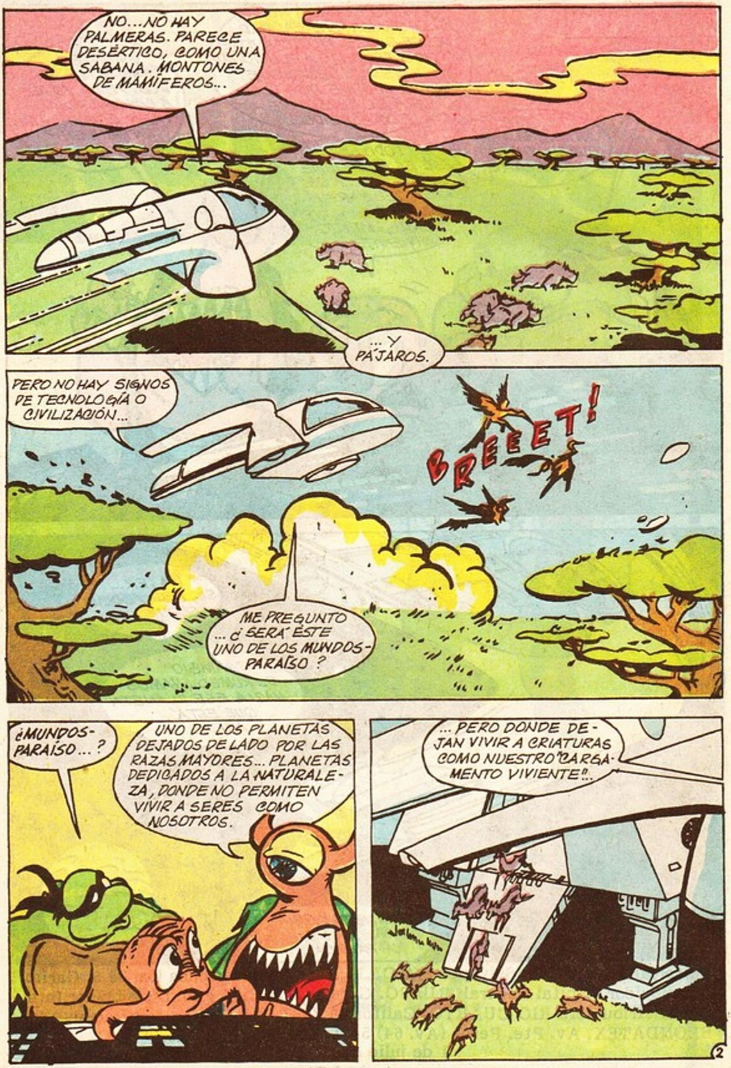
NO... NO HAY PALMERAS. PARECE DESÉRTICO, COMO UNA SABANA. MONTONES DE MAMÍFEROS...
...Y PÁJAROS.
PERO NO HAY SIGNOS DE TECNOLOGÍA O CIVILIZACIÓN...
BREEEET!
ME PREGUNTO ...¿ SERÁ ÉSTE UNO DE LOS MUNDOS-PARAÍSO ?
¿MUNDOS-PARAÍSO... ?
UNO DE LOS PLANETAS DEJADOS DE LADO POR LAS RAZAS MAYORES... PLANETAS DEDICADOS A LA NATURALEZA, DONDE NO PERMITEN VIVIR A SERES COMO NOSOTROS.
...PERO DONDE DEJAN VIVIR A CRIATURAS COMO NUESTRO "CARGAMENTO VIVIENTE"!..

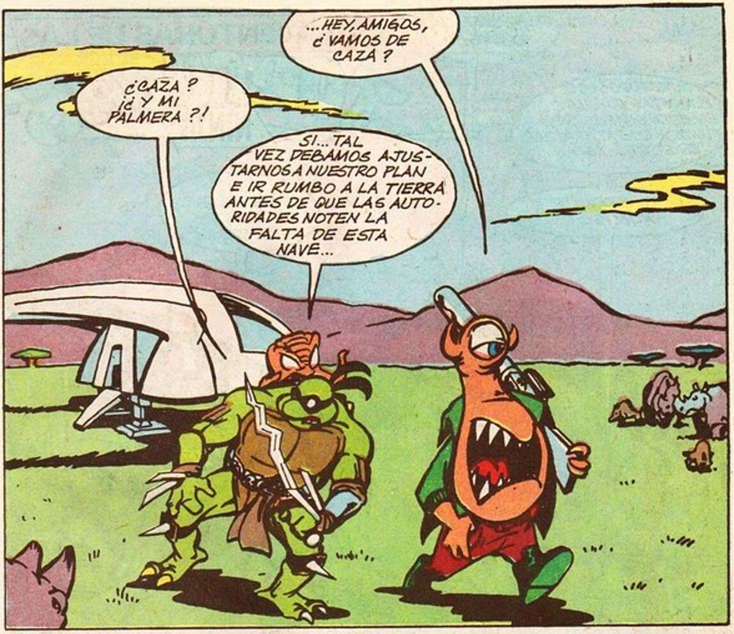
...HEY, AMIGOS, ¿ VAMOS DE CAZA ?
¿CAZA ? ¡¿ Y MI PALMERA ?!
SI... TAL VEZ DEBAMOS AJUSTARNOS A NUESTRO PLAN E IR RUMBO A LA TIERRA ANTES DE QUE LAS AUTORIDADES NOTEN LA FALTA DE ESTA NAVE...

DUH... ¿ALGUNO DE UDS. MENCIONÓ EL PLANETA TIERRA ?
¿EH ?
INCREÍBLE...

LAS AVENTURAS DE LAS
TORTUGAS
NINJA
...DE TODOS LOS PLANETAS QUE HAY EN ESTA DIMENSIÓN, TUVIMOS QUE ATERRIZAR EN EL QUE ESTÁN...
¡...BEPOP Y ROCOSO!
¡¡¡SR. KRANG!!!
DUH... ¿PODEMOS DAR UNA VUELTA CON UDS...?
¿?
DENME PELIGRO

¿UDS. SON AMIGOS
BIEN. ¡ENTONCES LLEVEN A LA CRIATURA POR UN RATO... !
DUH...
¡MALDICIÓN!
...SE VE MUY BIEN ALLÍ. SR. KRANG.
¡AHÓRRATE LOS CUMPLIDOS, MAMARRACHO, Y TEN CUIDADO ADÓNDE APUNTAS ESOS COLMILLOS...!
AHORA DIME. ¿ÉSTE ES EL PLANETA AL QUE LOS MANDÓ CHERUBAE ANTES DE MANDARME A MÍ A MORBUS?
SÍ, ÉSTE ES EL PARAÍSO... EXCEPTO QUE NO HAY CRÍMENES.
NO HAY NADA PARA HACER AQUÍ. ES POR ESO QUE QUEREMOS VOLVER A CASA, ¿ENTIENDE?
ES TOTALMENTE COMPRENSIBLE.
ES TIEMPO DE CRIMEN. TIEMPO DE LA TIERRA.
¡TIEMPO DE VENGANZA, TAMBIÉN...!
¡...PALMERAS!

"...NO OLVIDES MI PALMERA, CRIATURA".
¡SI TAN SOLO MIS ENEMIGOS FUERAN PODADOS TAN FÁCILMENTE COMO ESTE BONSAI...!
PERO EL ARTE DE LA VENGANZA NO SIEMPRE ES TAN PROLIJO... NI TAN SUTIL...
...ALGUNAS VECES SE DEBE RECURRIR A LOS ACTOS MÁS ESCANDALOSOS...
...COMO HICE YO CUANDO ACTIVÉ MI SÚPER SOLDADO DE INFANTERÍA GIGANTE EN EL BARRIO CHINO, ESPERANDO DESHACERME DE ESAS MOLESTAS TORTUGAS... Y LO LOGRÉ.
LA APARICIÓN DEL DRAGÓN GUERRERO FUE INESPERADA... Y MUY NOTABLE.
SMAK
NO IMPORTA, UNA VEZ LOCALIZADAS FUE FÁCIL SEGUIR A LAS TORTUGAS... Y ESPERAR EL MOMENTO JUSTO PARA ATACAR...
6

¡¡¡...YO ME PREOCUPARÍA POR UDS., TONTOS!!!
KER-RASH!
¡DESTRUCTOR!
¡EL MALDITO...!
OH, DIOS MÍO... ¡D-DONATELLO!
DONATELLO, SRTA. O'NEIL, ESTÁ BIEN AQUÍ, ARCHIVADO EN ESTE DISKETTE.
NO SE PREOCUPE... ¡ESTARÁ A SALVO CONMIGO!
JA JA JA
¡DONATELLO!
CON DONATELLO EN MÍ PODER, FUE FÁCIL ATRAER A LOS OTROS A MI TRAMPA...
...TENÍA LA VIDA DE ESOS TONTOS EN MIS MANOS... CASI HABÍA GANADO...
...HASTA LA SÚBITA INTERVENCIÓN DE LA ÚNICA TORTUGA QUE FALTABA...
SMAK

"...RAFAEL..."
A JUZGAR POR EL RUMBO QUE TOMAMOS, DIRÍA QUE ESTAMOS CERCA DE UNA DE SUS BASES... UNA BASE QUE NO CONOCÍAMOS...
PARECE QUE AL DESTRUCTOR LE GUSTA JUNTAR BASURA, ¿EH, HERMANOS?
BUENO... NO TOQUEN NADA.
UNO NUNCA SABE... ¡ALGUNOS DE ESTOS BARRILES PODRÍAN CONTENER RESIDUOS DE MUTAGEN...!
¡DEFINITIVAMENTE!
ESTAMOS MUY CERCA. PROPONGO QUE PONGAMOS EN PRÁCTICA EL ARTE DE LA INVISIBILIDAD.
MUTAGE
PARECE UN PLAN.
6

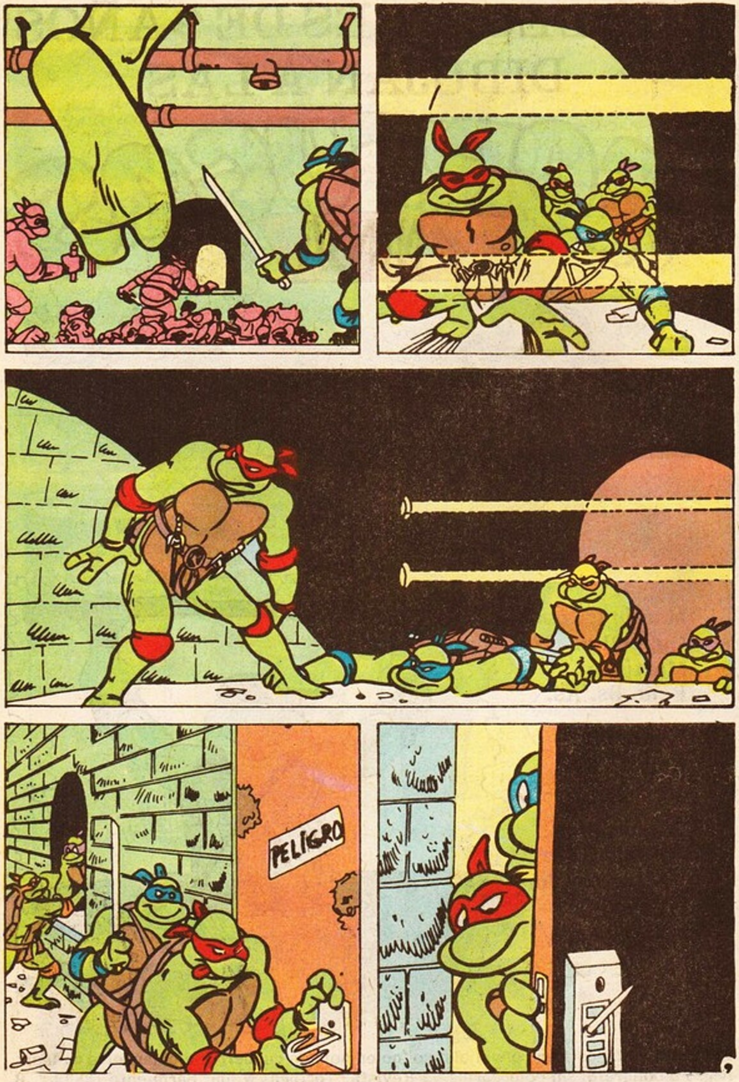
PELIGRO

¿QUÉ SUCEDE, CRIATURA?
NADA, ESTOY AMINORANDO PORQUE ESTAMOS EN EL SISTEMA SOLAR DE LA TIERRA.
¡...Y DEJA DE LLAMARME CRIATURA...!
HEY, KRANG, ¿HAY ALGÚN LUGAR DONDE PODAMOS COMER ALGO ANTES DE LLEGAR A LA TIERRA?
LO SIENTO, BELLYBOMB, PERO LA TIERRA ES EL ÚNICO PLANETA HABITADO EN ESTA PARTE DE LA VÍA LÁCTEA...
...AUNQUE HAN HABIDO RUMORES DE SERES QUE VIVIERON EN MARTE HACE MUCHO TIEMPO. QUIÉN SABE... TAL VEZ AÚN ESTÁN ALLÍ... TAL VEZ VIVEN EN CUEVAS SUBTERRÁNEAS DONDE LOS TERRÍCOLAS NO PUEDAN VERLOS...
¡¿M-M-MARCIANOS...?!
DUH... ESO SIGNIFICA QUE LOS ALIENÍGENAS REALMENTE EXISTEN!
DURRR.

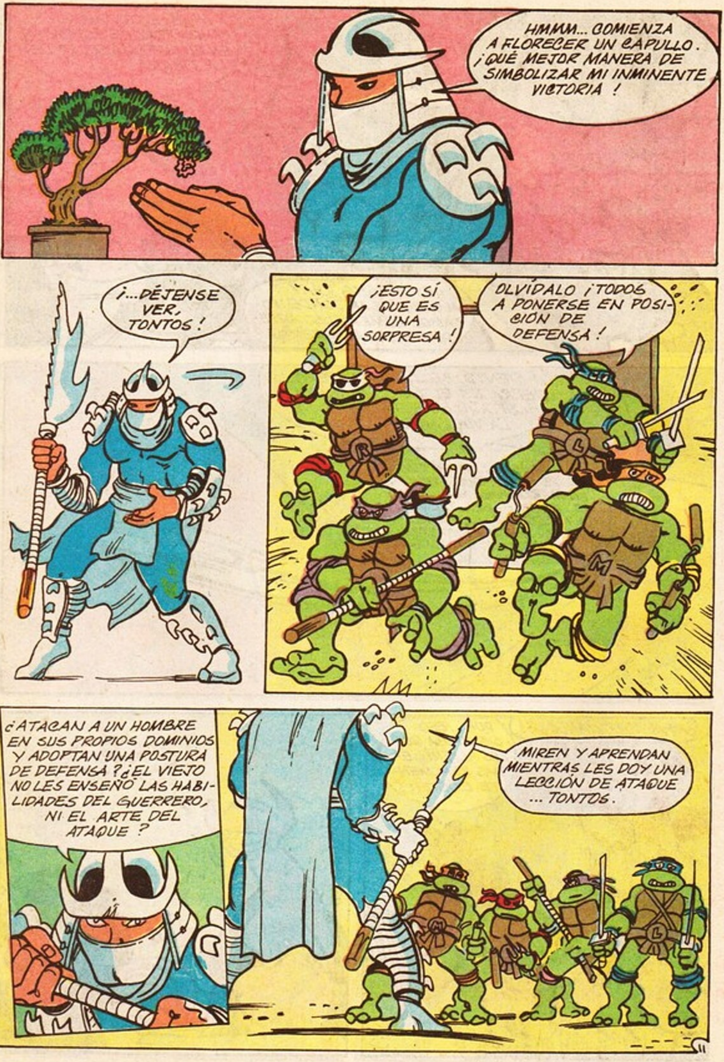
HMMM... COMIENZA A FLORECER UN CAPULLO. ¡QUÉ MEJOR MANERA DE SIMBOLIZAR MI INMINENTE VICTORIA!
¡...DÉJENSE VER, TONTOS!
¡ESTO SÍ QUE ES UNA SORPRESA!
OLVÍDALO ¡TODOS A PONERSE EN POSICIÓN DE DEFENSA!
¿ATACAN A UN HOMBRE EN SUS PROPIOS DOMINIOS Y ADOPTAN UNA POSTURA DE DEFENSA? ¿EL VIEJO NO LES ENSEÑÓ LAS HABILIDADES DEL GUERRERO, NI EL ARTE DEL ATAQUE?
MIREN Y APRENDAN MIENTRAS LES DOY UNA LECCIÓN DE ATAQUE ... TONTOS.

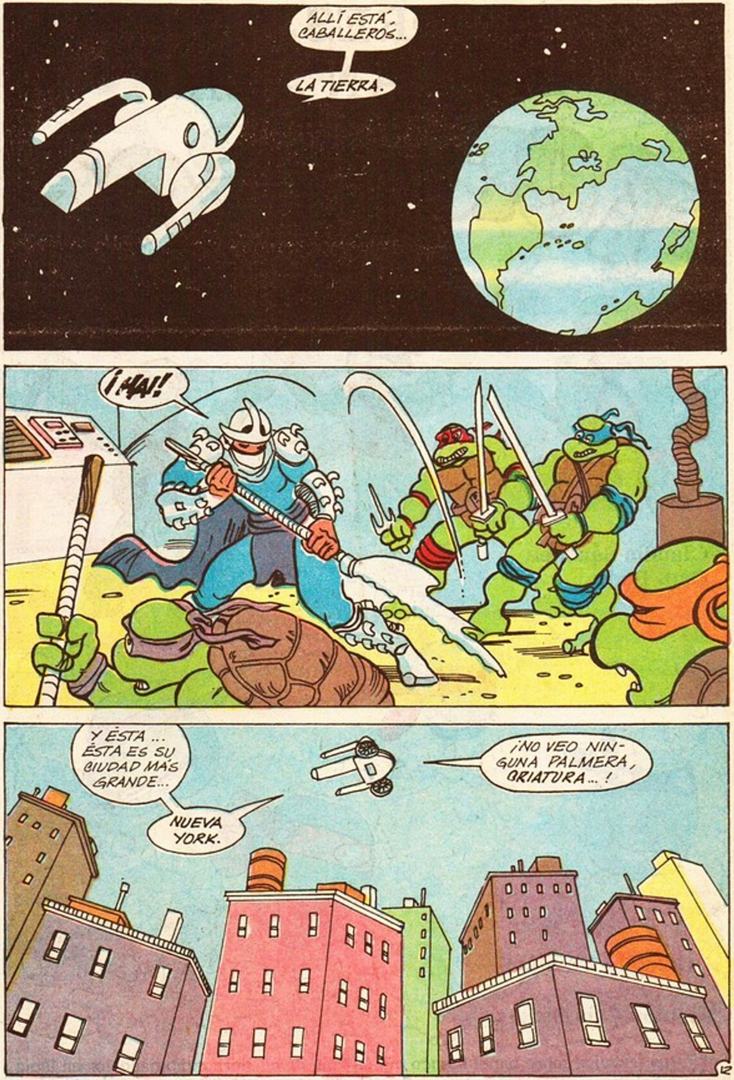
ALLÍ ESTÁ, CABALLEROS...
LA TIERRA.
¡HAI!
Y ÉSTA ... ÉSTA ES SU CIUDAD MÁS GRANDE...
NUEVA YORK.
¡NO VEO NINGUNA PALMERA, CRIATURA...!

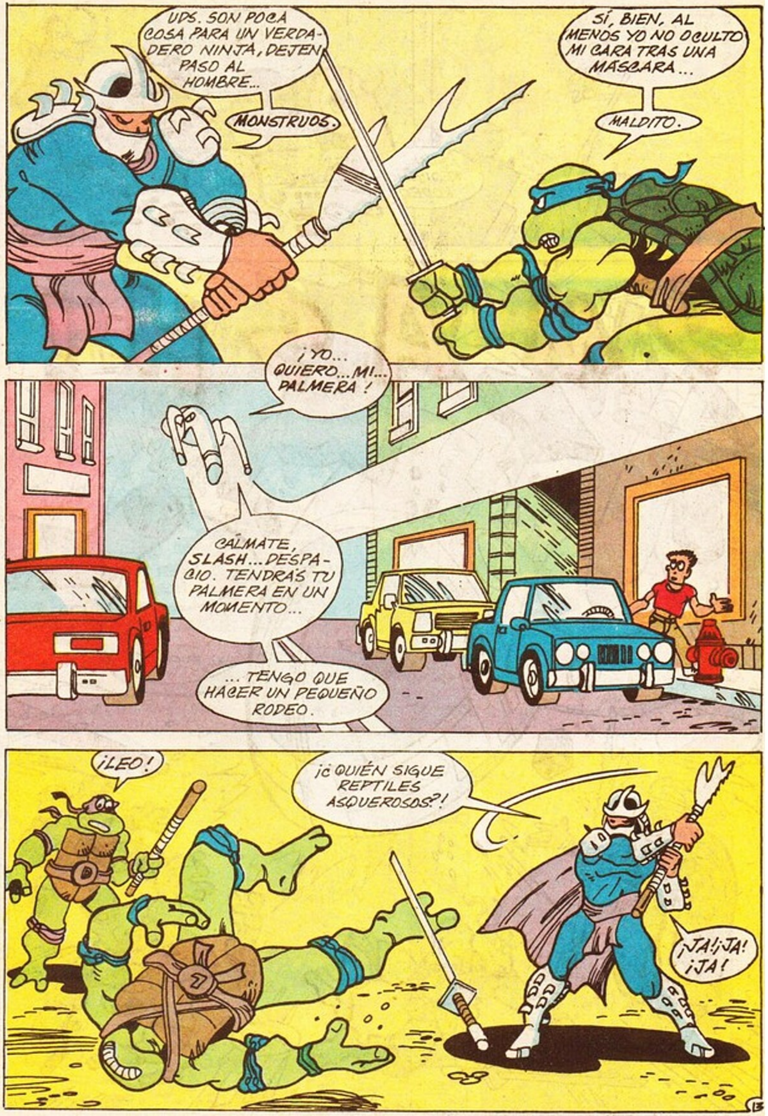
UDS. SON POCA COSA PARA UN VERDADERO NINJA, DEJEN PASO AL HOMBRE...
MONSTRUOS.
SÍ, BIEN, AL MENOS YO NO OCULTO MI CARA TRAS UNA MÁSCARA...
MALDITO.
¡YO... QUIERO... MI... PALMERA!
CÁLMATE, SLASH... DESPACIO. TENDRÁS TU PALMERA EN UN MOMENTO...
... TENGO QUE HACER UN PEQUEÑO RODEO.
¡LEO!
¿¡QUIÉN SIGUE REPTILES ASQUEROSOS?!
¡JA! ¡JA! ¡JA!
13

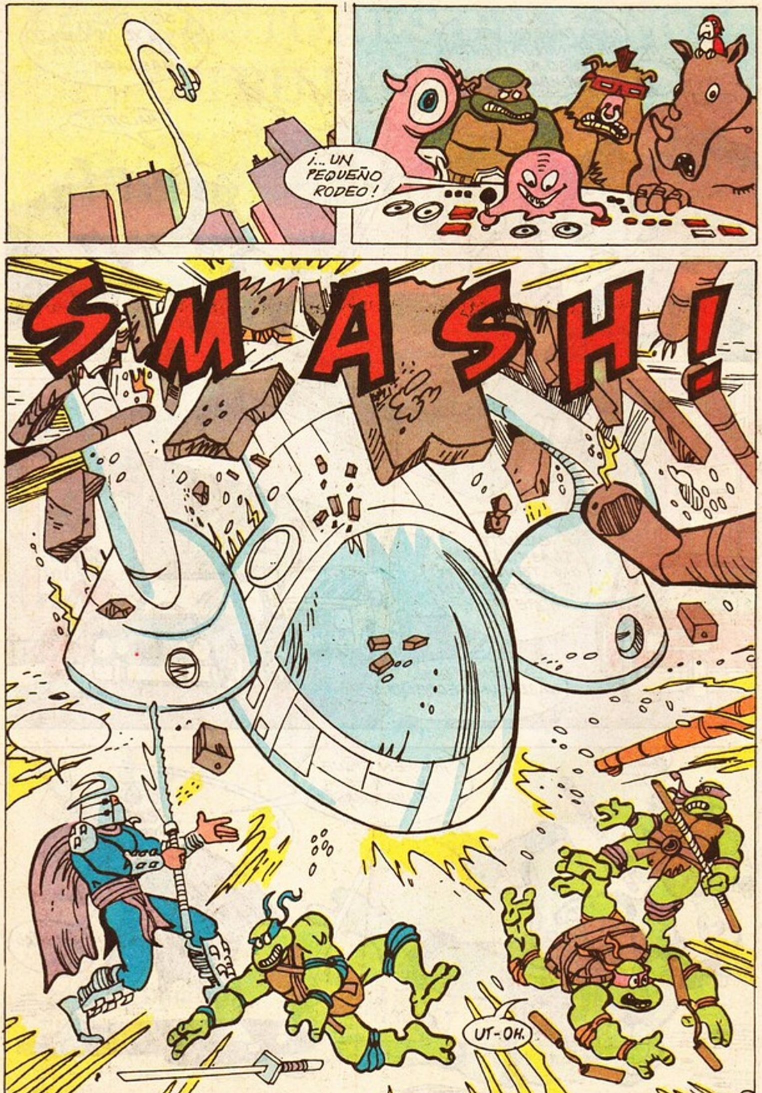
¡... UN PEQUEÑO RODEO!
SMASH!
UT-OH.

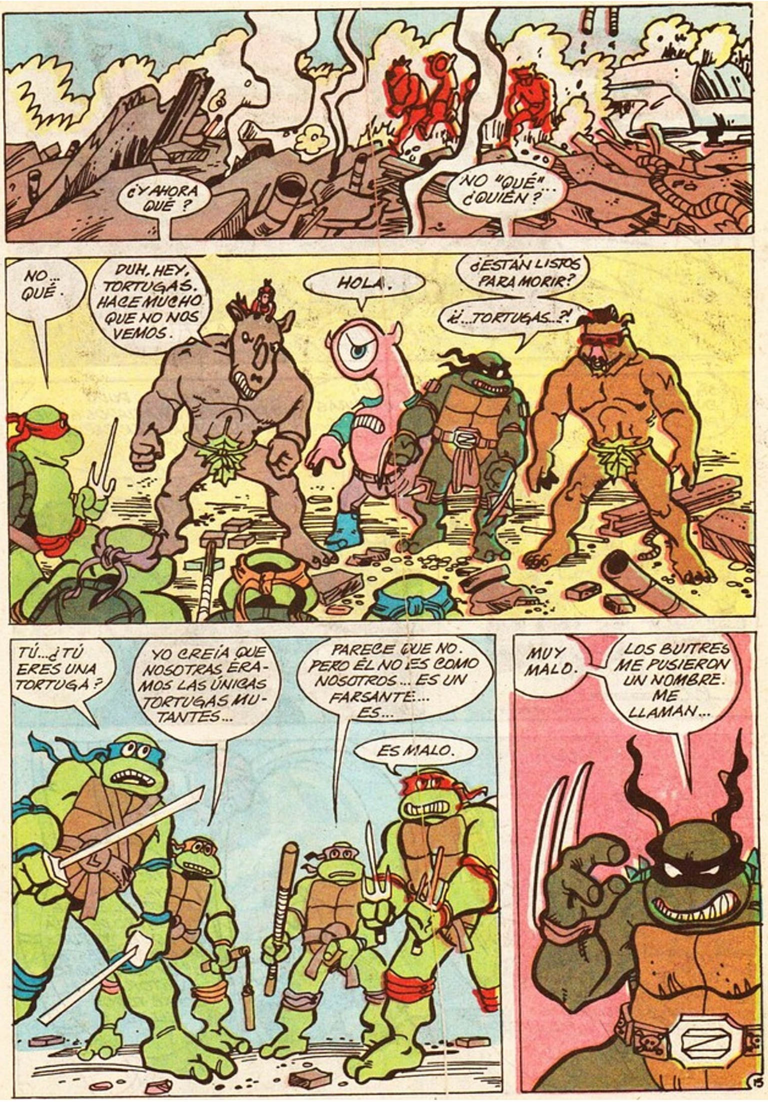
¿Y AHORA QUÉ?
NO "QUÉ"... ¿QUIÉN?
NO... QUÉ.
DUH, HEY, TORTUGAS. HACE MUCHO QUE NO NOS VEMOS.
HOLA.
¿ESTÁN LISTOS PARA MORIR?
¡¿...TORTUGAS...?!
TÚ... ¿TÚ ERES UNA TORTUGA?
YO CREÍA QUE NOSOTRAS ÉRAMOS LAS ÚNICAS TORTUGAS MUTANTES...
PARECE QUE NO. PERO ÉL NO ES COMO NOSOTROS... ES UN FARSANTE... ES...
ES MALO.
MUY MALO.
LOS BUITRES ME PUSIERON UN NOMBRE. ME LLAMAN...
15

QUÉ BUENA ROPA, AMIGOS. YO DIRÍA QUE ES UN POCO FRESCA, ¿NO?
BEPOP, MIGUELARDO TIENE RAZÓN. ESTAMOS PRÁCTICAMENTE DESNUDOS.
KLANG!
DUH... MEJOR BUSQUEMOS ALGÚN LUGAR PARA IR A COMPRAR ROPA..
YA QUE VAN, ¡CONSÍGANSE UN PAR DE CEREBROS!
¿QUIÉN LES HABRÁ ENSEÑADO A PENSAR TANTO EN LA MODA A ESTOS TIPOS?
¿O DEBERÍA DECIR A NO PENSAR?
BONK
WHACK
HA PASADO MUCHO TIEMPO, SAKI.
¡K-KRANG!
¡SABÍA QUE ESTABAS DETRÁS DE ESTO!

SLASH!
¿ENTIENDEN?
SÍ...¡TE ENTENDIMOS!
MORIRÁS POR ESO, PRIMO.
¿PRIMO? LO DUDO. TIENES DEMASIADOS GENES MALOS PARA SER PARIENTE MÍO.
NO SÉ CÓMO BEPOP Y ROCOSO SE ENGANCHARON CON ESAS CRIATURAS... PERO NO ME QUEJO ...¡YA QUE ESTÁN PELEANDO EN MI LUGAR...!
TAL VEZ HAYA ARMAMENTO ALIENÍGENA DENTRO DE ESTA NAVE QUE YO PUEDA "TOMAR PRESTADO"...¡Y ASÍ CLAMAR VICTORIA SOBRE TODOS ELLOS...!
16

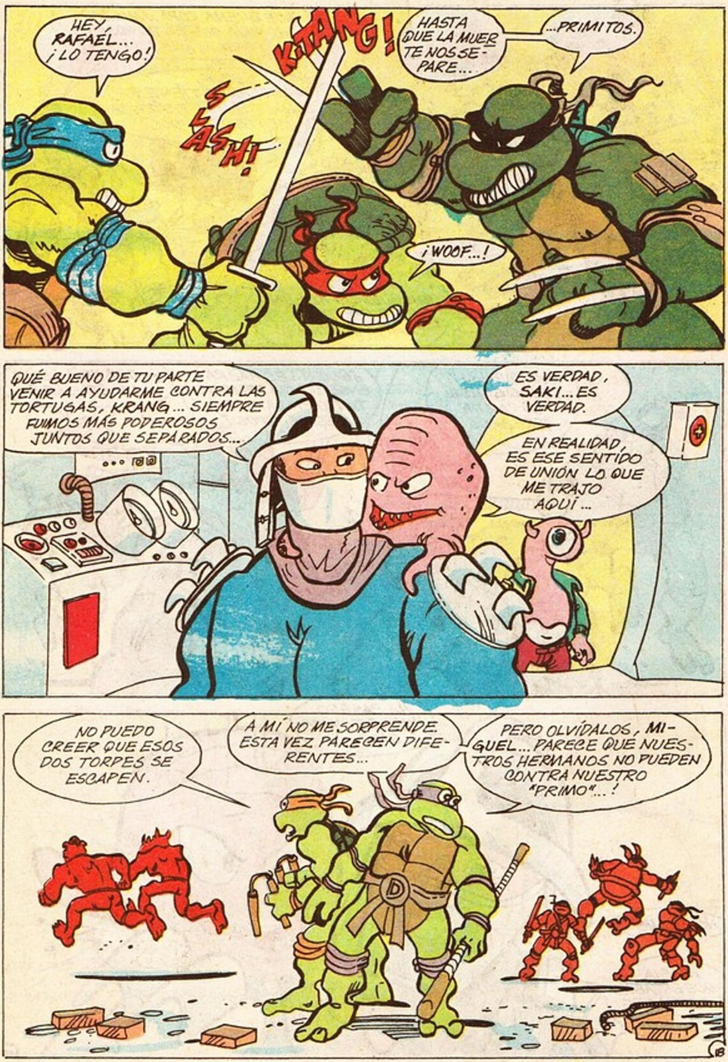
HEY, RAFAEL... ¡LO TENGO!
K-TANG!
SLASH!
HASTA QUE LA MUERTE NOS SEPARE...
...PRIMITOS.
¡WOOF...!
QUÉ BUENO DE TU PARTE VENIR A AYUDARME CONTRA LAS TORTUGAS, KRANG... SIEMPRE FUIMOS MÁS PODEROSOS JUNTOS QUE SEPARADOS...
ES VERDAD, SAKI... ES VERDAD.
EN REALIDAD, ES ESE SENTIDO DE UNIÓN LO QUE ME TRAJO AQUÍ...
NO PUEDO CREER QUE ESOS DOS TORPES SE ESCAPEN.
A MÍ NO ME SORPRENDE. ESTA VEZ PARECEN DIFERENTES...
PERO OLVÍDALOS, MIGUEL... PARECE QUE NUESTROS HERMANOS NO PUEDEN CONTRA NUESTRO "PRIMO"...!

BELLYBOMB... ES TODO TUYO.
LE DARÉ UNA DOSIS DE MEGA-HALITOSIS.
RANK
UGH.
CUATRO A UNO, ¿EH? NO IMPORTA, TODAVÍA TENGO TODO A MI FAVOR.
ERROR ¡LO ÚNICO QUE TIENES A TU FAVOR ES QUE TE LLENAREMOS DE PATADAS!
UM, ¿ALGUIEN VIÓ ADÓNDE FUE EL DESTRUCTOR O LA OTRA CRIATURA...?
TAL VEZ DEBERÍA AGARRAR LAS CUCHILLAS DE SLASH.
NO SERÁ NECESARIO. NO NECESITO CORTAR O PODAR...
... SINO TOMAR UNA NUEVA FORMA Y TENER...
19

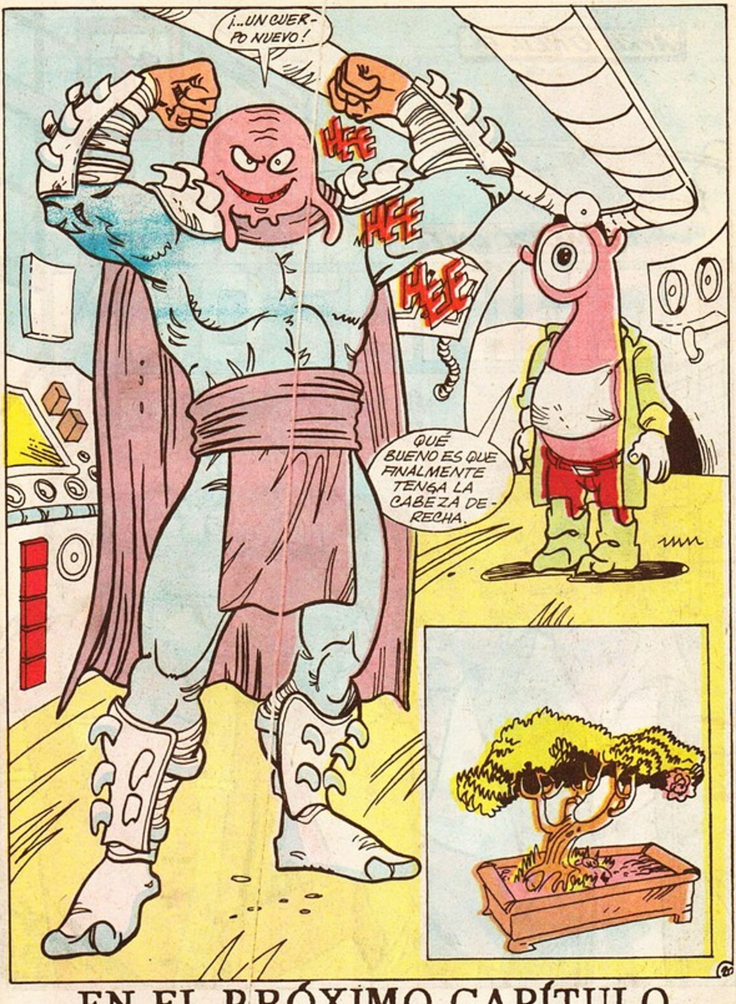

EN EL PRÓXIMO CAPÍTULO
EL PODER DE LOS MUTANTES

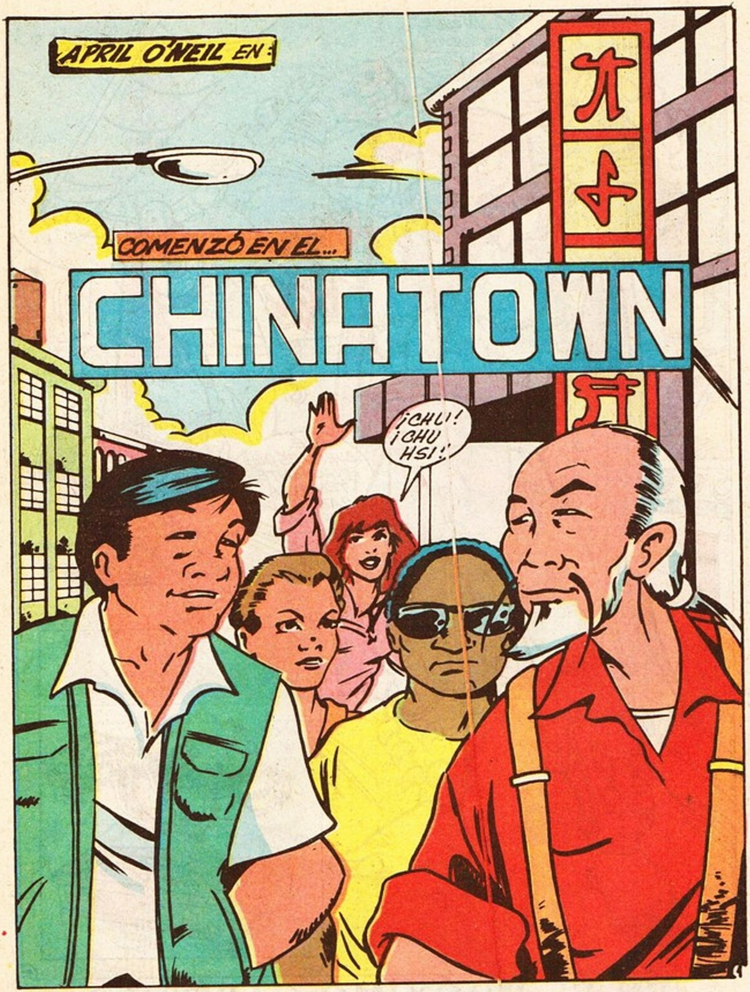
APRIL O'NEIL EN:
COMENZÓ EN EL...
CHINATOWN
¡CHU! ¡CHU HSI!

¡APRIL! ¡¿CÓMO ESTÁS?!
CHU, ¡ME ALEGRO DE VERTE!
BUENO... TODAVÍA NO SÉ CUÁL ES SU NOMBRE, SEÑOR...
FU-SHENG, COLECCIONISTA DE ANTIGÜEDADES... OTRORA DUEÑO DEL NEGOCIO DE CURIOSIDADES DRAGÓN GUERRERO ... COMO UD. SABE.
SÍ... HASTA QUE ESE INCENDIO LO DESTRUYÓ.
DIME, CHU... TODAVÍA... UM, ¿LLEVAS EL ESPÍRITU DEL DRAGÓN GUERRERO DENTRO DE TÍ?
SÍ. NOSOTROS DOS... AÚN SOMOS UNO.
AUNQUE LA RESPONSABILIDAD PESA MUCHO EN CHU-HSI, ÉL NO SIEMPRE PRESTA ATENCIÓN A LOS CONSEJOS DE UN VIEJO...
...Y SÓLO ACEPTA EL ESPÍRITU COMO UN REGALO DEL DESTINO.
SE ESTÁ HACIENDO TARDE Y TENGO UNA CITA CON MI AGENTE DE SEGUROS.
ME ALEGRO DE VERLA, SRTA. O'NEIL. ADIÓS, CHU

¿TE GUSTARÍA IR A COMER ALGO?
SEGURO, VAMOS AL RESTAURANT QUE ESTÁ...
SCREEEEEEEEEEEEEEEEEECH
¡HEY...!
FU...
¡FU SHENG...!
¡SUBE AL AUTO, VIEJO!
NO...
¡NO QUIERO!
CHK
WHACK!
¡PERO YO SÍ!
¡OOO...!

¡OTRA VEZ!
¡VAMOS POR ELLOS, CHU!
¡HAI!
TANG
HACERLE DAÑO A UN MAYOR...
SLAM
...NO ES HONORABLE.
NI QUE LO MENCIONES.
UM, ¿MUCHACHOS?
4

HEI YU
¡... CREO QUE ESTAMOS EN UN GRAVE PROBLEMA!
UT-OH.
¿EH...?
¡APRIL!
¿APRIL... ESTÁS...?
NO TE PREOCUPES, CHU... ¡MIRA LO QUE LE ESTÁN HACIENDO A FU-SHENG...!
CHU HSI...
¡... DEBES LLAMAR AL DRAGÓN GUERRERO! ¡ES LA ÚNICA MANERA DE SALVAR A FU-SHENG!
YO... YO...
SCREECH!

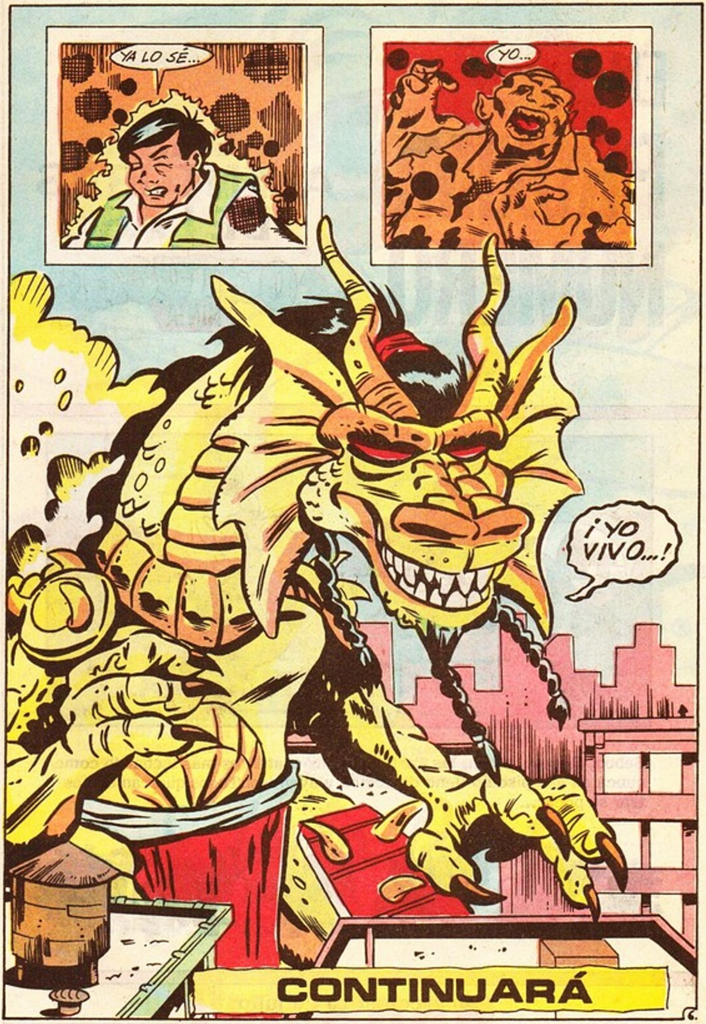
YA LO SÉ...
YO...
¡YO VIVO...!
CONTINUARÁ
6.

EN EL PRÓXIMO NÚMERO

LAS AVENTURAS DE LAS TORTUGAS NINJA

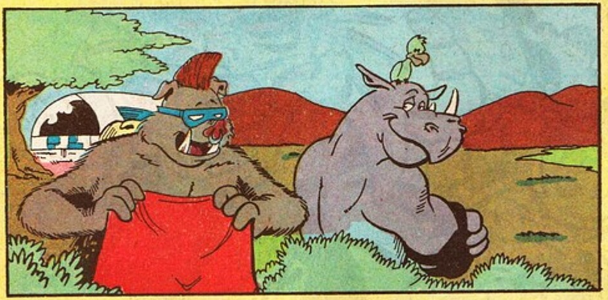

Bebop, Rocoso, Slash, las Tortugas y mil mutantes más luchando como nunca en un episodio lleno de acción y aventura.Todos querrán demostrar su poder...

EL PODER DE LOS MUTANTES

aparece el 15 de julio

¿QUIERES MAS COMICS DE TMNT?
EXISTE UN SITIO DONDE PUEDES LEER LOS MEJORES COMICS DE LAS TORTUGAS NINJA EN ESPAÑOL . . .
http://tmntcomics.blogspot.com.ar/
LOS COMICS ORIGINALES DE EDITORIAL MIRAGE.
EASTMAN AND LAIRD'S TEENAGE MUTANT NINJA TURTLES VOLUMEN 1
TEENAGE MUTANT NINJA TURTLES MICRO SERIES
TALES OF THE TEENAGE MUTANT NINJA TURTLES VOLUMEN 1
TEENAGE MUTANT NINJA TURTLES VOLUMEN 2
TMNT TEENAGE MUTANT NINJA TURTLES VOLUMEN 4
TODOS SUS VOLUMENES!
LOS NUEVOS DE IDW MAS OTRAS ADAPTACIONES
TEENAGE MUTANT NINJA TURTLES IDW PUBLISHING
LAS AVENTURAS DE LAS TORTUGAS NINJA
TMNT COMICS BASADOS DE LA PELICULA
ADEMAS DE COMPARTIR LA TRADUCCION EN EXCLUSIVA DEL FAN COMIC DE ROSS CAMPBELL . . .
teenage mutant ninja turtles
secrets of the ooze

RCHIVO DE
OMICS
TRADUCCIONES,MAQUETAS
Y ESCANEOS DE COMICS INEDITOS
EN LA WEB.
ROBOTECH II
LOS CENTINELAS
ROBOTECH
MACROSS
ROBOTECH
MEGASTORM
ROBOTECH
The Movie
ROBOTECH
Vermilion
EASTMAN AND LAIRD'S
TEENAGE MUTANT NINJA
TURTLES
LAS AVENTURAS DE LAS
TORTUGAS
NINJA
IDW
TEENAGE MUTANT NINJA
TURTLES
TICK
SPOOOON!!
TICK
KARMA Tornado
Re-Animator
Death is just the beginning...
MEGAMAN!
DARK
MATTER
PROXIMAMENTE PODRAS ENCONTRAR ESTAS SERIES...
ROBOTECH II
THE SENTINELS
THUNDERCATS
FREE GIANT FULL COLOR PIN-UP INSIDE!
THE REAL
GHOSTBUSTERS
BUSCALAS A TODAS
EN...
DYLAN DOG
archivo-de-comics.blogspot.com.ar

¿te gustan los cómics?
http://www.comicrel.tk
http://comicrel.nocillatv.com/foro.php